

**UAB "Kadastras"**

**NEKILNOJAMOJO DAIKTO  
KADASTRINI MATAVIM BYLA**

Tomas: **1**

Nekilnojamojo turto objektas: **Žemės sklypas su statiniais**

Registro Nr.: **60/33813 (Statiniai)**

Adresas: **Alytaus r. sav. Daugėlių m. Vlado Mirono g. 2**

Lapų skaičius: **4**

Pastabos: **KA aikštė**

Tomo Nr. 1  
Registro 60/33813

## BYLOS TOMO VIDAUS APYRAŠAS

Eil. Nr.	Dokumento pavadinimas	Dokumento		Lap skai .	Bylos lap numeriai	Pastabos
		Nr.	Data			
1	Statinio planas "STATINI IŠD STYMO PLANAS"		2010-06-10	1	1	
2	KIT INŽINERINI STATINI IR J DALI KADASTRO DUOMENYS 1P FORMA		2010-06-10	1	2	
3	KIT INŽINERINI STATINI IR J DALI VER I NUSTATYMAS 2P FORMA		2010-06-10	1	3	

Vidaus apyrašo lap 3

\_\_\_\_\_  
(pareigos, parašas, vardas, pavard )



1016302146

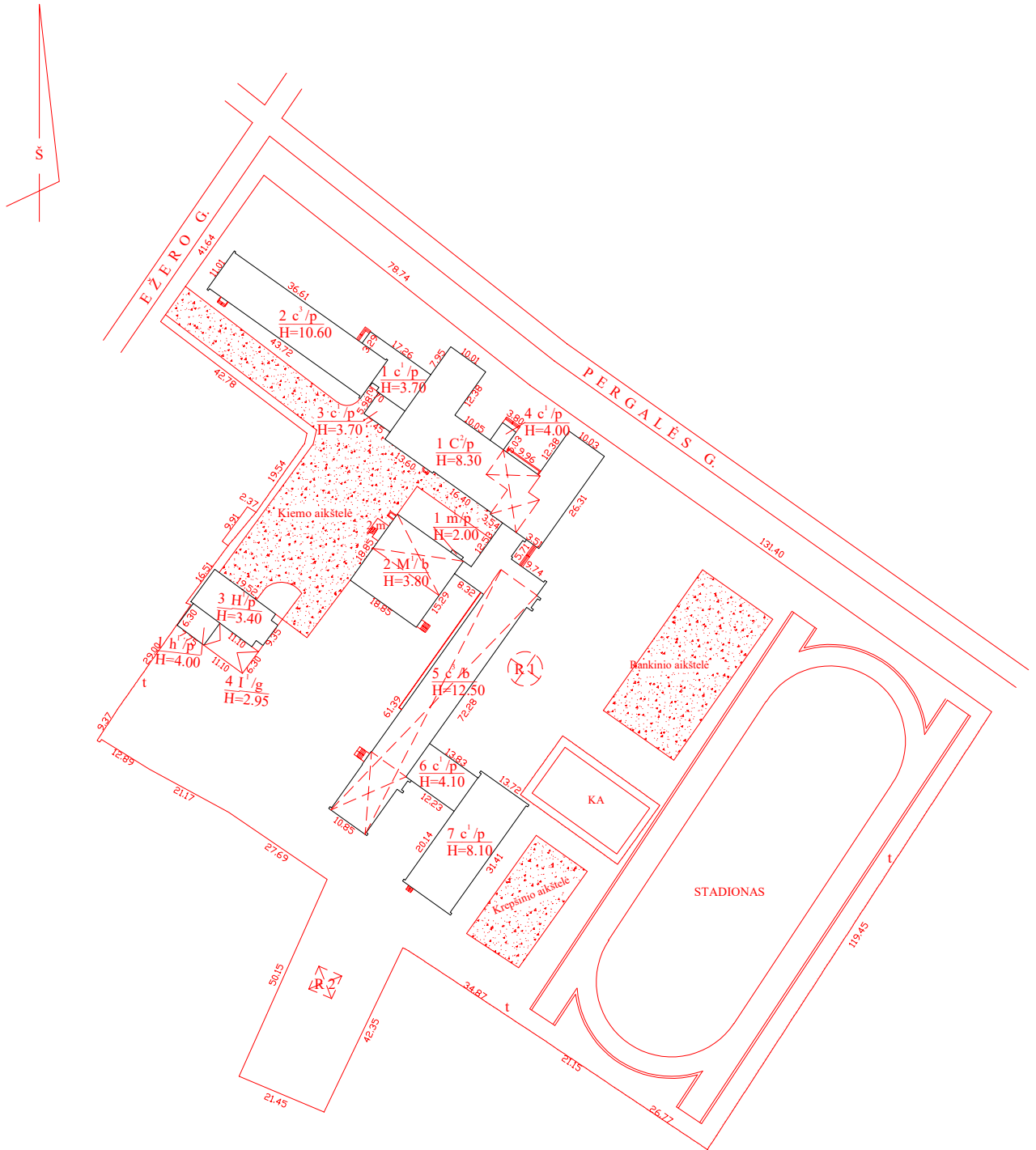

LADASTRAS		UAB "Kadras"	
		Licenzija Nr. G-937 (1009), išduota 2008-11-20	
Pavardė	V. pavardė	Pavardė	Data
Motiniškė duotinė	V. Karpkė		2010-06-10
2M-ME-103			
Statinių išdėstymo planas		1:500	A.V.
Alytus r. sav. Daugų m. Pergalės g. 2 / Ežero g. 12			
Sudarytas pagal 2010-06-10 kadastinių matavimų duomenis		Paviršiaus patikrinimas planas KA	

## KIT INŽINERINI STATINI IR J DALI KADASTRO DUOMENYS

## Statinio kadastro duomenys

Adresas Alytaus r. sav. Daug m. Vlado Mirono g. 2  
 Inžinierinio statinio grup Kiti inžinieriniai statiniai  
 Inžinierinio statinio pogrupis(paskirtis) Kiti inžinieriniai statiniai (kiemo renginiai)  
 Pavadinimas Krepšinio aikštelė  
 Žym jimas plane KA  
 Kadastro duomen nustatymo data 2010-06-10  
 Statybos b kl Unikalus numeris 4400-2060-4426  
 Pastaba Su tvora 89.2m.

Statybos pradžios metai:	2010	Ilgis: m	
Statybos pabaigos metai:	2010	Ilgis: km	
Rekonstravimo pradžios metai:		Plotis: m	
Rekonstravimo pabaigos metai:		Plotas: kv. m	317,2
Kap. remonto pradžios metai:		Aukštis: m	
Kap. remonto pabaigos metai:		T ris: kub. m	
Papr. remonto pradžios metai:		Gylis: m	
Papr. remonto pabaigos metai:		Skersmuo: mm	
Statinio kategorija:		Skerspj vis: kv. mm	
Baigtumo procentas: %	100	Kiekis: vnt.	
Medžiaga:	Kita	Koordinat X:	
Danga:		Koordinat Y:	

## Statinio sud tin s dalies kadastro duomenys

Žym jimas	KA		
Pavadinimas	Krepšinio aikštelė		
Statybos pradžios metai:	2010	Plotis: m	
Statybos pabaigos metai:	2010	Plotas: kv. m	317,2
Rekonstravimo pradžios metai:		T ris: kub. m	
Rekonstravimo pabaigos metai:		Gylis: m	
Kap. remonto pradžios metai:		Aukštis: m	
Kap. remonto pabaigos metai:		Ilgis: m	
Papr. remonto pradžios metai:		Medžiaga:	Kita
Papr. remonto pabaigos metai:		Mark :	
Kiekis: vnt.			



\* 1 0 9 4 6 3 6 0 7 7 \*

KIT INŽINERINI STATINI IR J DALI VER I NUSTATYMAS

Adresas Alytaus r. sav. Daug m. Vlodo Mirono g. 2  
Unikalus numeris 4400-2060-4426  
Vert s nustatymo data 2010-06-10

Žymėjimas	Pavadinimas	Kasmetinis vertės mažinimo koeficientas	Matavimo vienetas	Kiekis	Įkainojimo pagrindas	Vieneto vidutinė statybos vertė, Eur	Atkūrimo kaštai (statybinė vertė), Eur	Nusidėvėjimas %	Atkuriamoji vertė, Eur	Vietovės pataisos koeficientas	Vidutinė rinkos vertė, Eur
1	2	3	4	5	6	7	8	9	10	11	12
KA	Krepšinio aikštel	4	kv. m	317,2	NTK2010 5.2.4.	56,19	17811,63	0	17811,63	0,11	1960,73
Viso							17800		17800		1960

